

# なんでも相談・体験会

就職でお悩みの障害のある方やそのご家族、支援機関、関係者の皆さまへ

1日目：3月17日（木）

2日目：3月18日（金）

相談時間

9:00～15:00

無料

要予約

支援者、ご家族  
さまのみの相談  
歓迎です！

就職のこと、将来のこと  
なんでも相談してみませんか？  
そのまま就労移行の体験も可能です。  
ぜひお待ちしております！

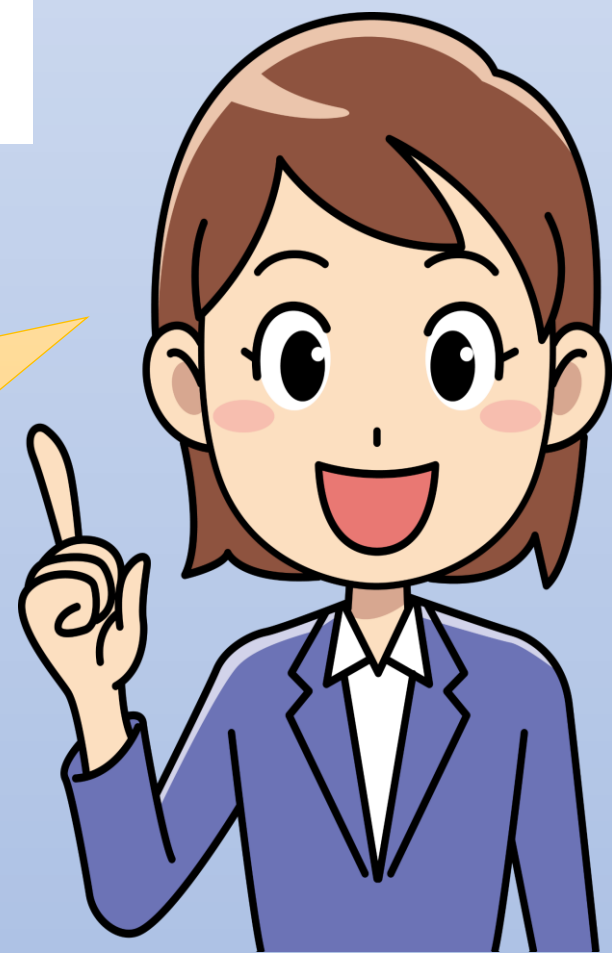

ご予約・お問い合わせは

☎ 0566-91-6236

愛知県刈谷市南桜二丁目58-1  
第3 OTAビル1階  
FAX: 0566-91-6237



アクセス

名鉄・JR東海道本線「刈谷駅南口」徒歩3分  
市バス「刈谷駅南口」徒歩2分



# 『なんでも相談・体験会』 申込及び問い合わせFAXシート

ふりがな			
氏名	他名		
住所			
連絡先	<input type="checkbox"/> 自宅電話 ( ) <input type="checkbox"/> 携帯電話 ( )		
希望日	<input type="checkbox"/> 3月17日(木) <input type="checkbox"/> 3月18日(金)		
時間	午前の部： <input type="checkbox"/> 9:00～10:00 <input type="checkbox"/> 10:00～11:00 <input type="checkbox"/> 11:00～12:00		
	午後の部： <input type="checkbox"/> 13:00～14:00 <input type="checkbox"/> 14:00～15:00		
来所人数	名	駐車場利用の有無	<input type="checkbox"/> 有 ( ) 台 <input type="checkbox"/> 無
お願い	新型コロナ感染症対策として		
	・朝の検温と発熱などの確認をお願いします。		
	・高熱や咳が続くなど体調がすぐれない場合は来所を控えてください。		
	・必ずマスクを着用して来所ください。		
	<u>※申し込み後にキャンセルされる場合はお電話ください。</u>		
<b>★ご不明なことはお気軽にご連絡ください★</b>			

Manto Man  
**Passo**

就労移行支援事業所

**パッソ刈谷校**

FAX番号

愛知県刈谷市南桜二丁目58-1 第3 OTAビル1階

**0566-91-6237**

☎ 0566-91-6236

✉ passo@mmg.jp