就労移行支援で学べる プログラミング講座開講！

RPA
（パソコン操作自動化プログラミング）

Robotic Process Automation
（ロボティク・プロセス・オートメーション）

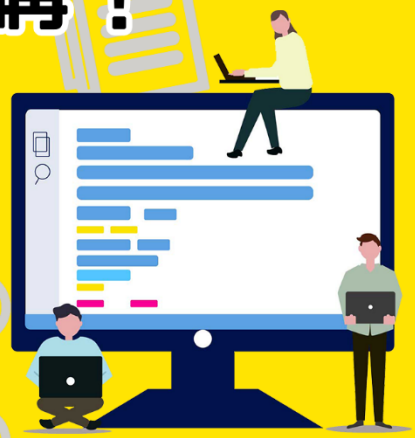

RPA とは

人間がコンピュータを操作して行う作業を、ソフトウェアによる自動的な操作によって代替するシステムです。デスクワークにおけるパソコンを使った業務の自動化・省力化を行い、業務の効率化や低コスト化を図ることができるため、企業での導入が進んでいます。

パッソではマイクロソフトの Microsoft Power Automate（パワーオートメイト）を使用したＲＰＡの講座をオンラインで行っています。パッソの各事業所からオンラインで受講できます。受講時に ZOOM を使用するため、IT スキルアップをする中で在宅ワークに必要なスキルも身につけられます。プログラミング初心者の方にも RPA 学習と並行して Word・Excel 等の基本学習を進める事できるので安心です。

こんな方におすすめ

- パソコンスキルを身につけたい
- 在宅ワークを目指したい
- プログラミングに挑戦したい
- パソコンを使った事務職に就きたい
- 先端 IT スキルについて学びたい

【就労移行支援事業所】

パッソ熱田校
〒456-0031
愛知県名古屋市熱田区神宮三丁目 7 番 26 号たから神宮ビル 7F
TEL/FAX　052-678-8277 / 052-678-8278

パッソ豊田校
〒471-0064
愛知県豊田市梅坪町 8 丁目 2 番地 11 宇佐美ビル 1F
TEL/FAX　0565-47-2222 / 0565-47-2223

パッソ刈谷校
〒448-0841
愛知県刈谷市南桜町 2 丁目 58 番地 1　第 30TA ビル 1 階
TEL/FAX　0566-91-6236 / 0566-91-6237

パッソ岐阜校
〒500-8842
岐阜県岐阜市金町 6 丁目 21 番地　岐阜ステーションビル 7F
TEL/FAX　058-267-6078 / 058-267-6075

パッソ各務原校
〒504-0952
岐阜県各務原市那加西那加町 15　イマオビル 1F
TEL/FAX　058-380-6680 / 058-380-6681

パッソ一宮校
〒491-0858
愛知県一宮市栄四丁目 1 番 7 号　森ビル 2 階
TEL/FAX　0586-73-8200 / 0586-73-8201

パソコン資格が取れる！
実務で使えるPCスキルを習得

文部科学省後援　日本情報処理検定

日本語ワープロ・表計算・文書デザイン・データベース・文章入力スピード認定・プレゼンテーション・ホームページ作成
年４回（２月・７月・10月・12月）

実施会場：岐阜校、熱田校、豊田校、刈谷校

マイクロソフトオフィス
の機能を幅広く習得

MOS 検定
マイクロソフトオフィススペシャリスト

Word・Excel・PowerPoint・Access 2019
（一般レベル・上級レベル）
毎月第２・第４水曜日　午後

実施会場：一宮校

各校パソコン講座、e ラーニング（動画視聴での学習）にて学習を進められます。

【パッソのご利用について】

就職までの流れ

見学・相談 体験利用 → 障害福祉サービス受給者証申請手続き → 受給者証交付 → 利用契約及び利用スタート → 就職準備 → 職場見学 職場実習 就職活動 → 就職

対象となる方

①一般就労を目指す方　②１８歳以上６５歳未満の方　③精神・発達・身体・知的などの障がいがある方④難病の方
⑤離職中・休職中でメンタルクリニック等に通院されている方　⑥４年制大学、短期大学、大学院、高等専門学校に在学中で卒業年度の方

よくあるご質問

Q. 就労移行支援事業所って何？　就労移行支援は就職への困難、障がい等をお持ちの方へ一般企業への就職のため準備支援や就職活動の支援を行っております。事業所へ通所をする中で就職を目指していきます。

Q. どんな人が利用できますか？　◎メンタルクリニック、心療内科等へ通院中の方　◎障害者手帳か自立支援医療証をお持ちの方

Q. どれくらいの期間利用できますか？　最長２年間ご利用できます。

Q. 利用料金は？　申請後、前年度の収入などにより自己負担額（０円～）が決定します。無料で利用されている方も多く見えます。

Q. 申し込み手続きは？　お住いの市区町村に障害福祉サービスの申請をします。申請にも同行させて頂きます。